

Vyhodnocení přestupků z karty řidiče službou DDDLAB

DDDLAB na adrese <https://tachograph.online> je služba určená ke kontrole činnosti řidiče a vygenerování reportu přestupků dle nařízení Evropského parlamentu a Rady (ES) č. 561/2006.

Online aplikací DDDLAB jsme se pokusili maximálně zjednodušit vyhodnocení přestupků na základě analýzy DDD souborů z digitální karty řidiče. Aplikace je online dostupná pomocí webového prohlížeče, vyhodnocení je maximálně zjednodušeno, pro její použití tak nejsou nutné žádná školení či platby předem – například licence na 1 rok a podobě. Platba se vždy provádí podle skutečného množství vyhodnocených dnů v okamžiku, kdy je vyhodnocení prováděno pomocí online platby kartou.

Podle množství vyhodnocovaných dat je také automaticky generována sleva. Stejně tak je možné poskytnout další slevu v případě, že jsou používány komponenty pro vzdálené stahování tachografů z portfolia firmy CANLAB s.r.o.

Máte li zájem o vyzkoušení této služby, kontaktujte nás emailem na adrese tacho@canlab.cz . Obratem Vám zašleme přihlašovací údaje pro otestování služby.

Pro ruční stahování karet řidičů nabízíme také aplikaci pro PC, spolu se čtečkou karet do USB.

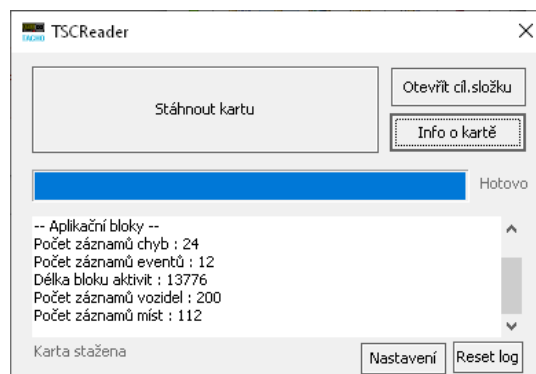

Podporovány jsou data jak ze starších digitálních tachografů, tak i z tachografů nové generace. Součástí zpracování je i kontrola zda nebyl soubor poškozen nebo upraven.

Kontrola probíhá online na základě nahraných souborů DDD. Funkce je anonymní, žádná data nejsou na serveru po zpracování uchovávána s výjimkou dat pro vystavení faktury. Do aplikace je však vyžadováno přihlášení vytvořeným účtem nebo pomocí Google účtu. Přihlášení pomocí Google účtu vyžaduje následnou autorizaci z naší strany, která vám vyhodnocení zpřístupní.

Vlastní vyhodnocení probíhá ve 4 krocích:

- nahrání souborů
- výběr data, za které má analýza probíhat
- platba za službu kartou
- prohlížení výsledku a jeho stažení do PC

Součástí výstupu jsou seznamy přestupků, denní, týdenní a měsíční pracovní doba, protokol o činnostech a další.

Nahrání souborů DDD

Po přihlášení se dostanete na výchozí stránku „Nástěnka“. Ta obsahuje návod k online službě a případně popisy novinek ve službě. Pokud je třeba přepnout jazyk například do češtiny, je to možné v nastavení profilu v pravém horním rohu.

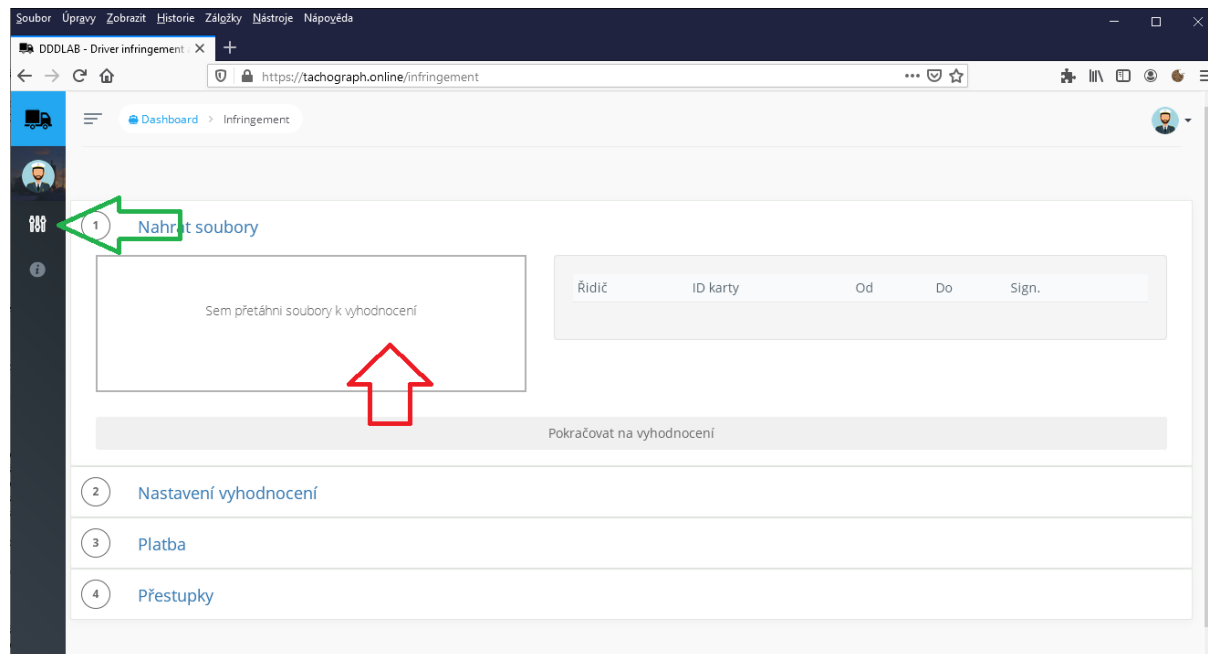

Kliknutím na plochu „Sem přetáhní...“ se otevře dialog pro výběr souborů. Soubory však lze přetáhnout i přímo z Průzkumníku všechny najednou do tohoto místa. Je možné vyhodnotit i více řidičů najednou, pro jednoho řidiče je možné nahrát i více DDD souborů. Server automaticky spojí data stejného řidiče dohromady a případně i vyloučí duplicitní data. Nahrávají se soubory z karet řidičů, ne z tachografů! Tedy soubory, které mají obvykle v názvu jméno řidiče nebo ID jeho karty.

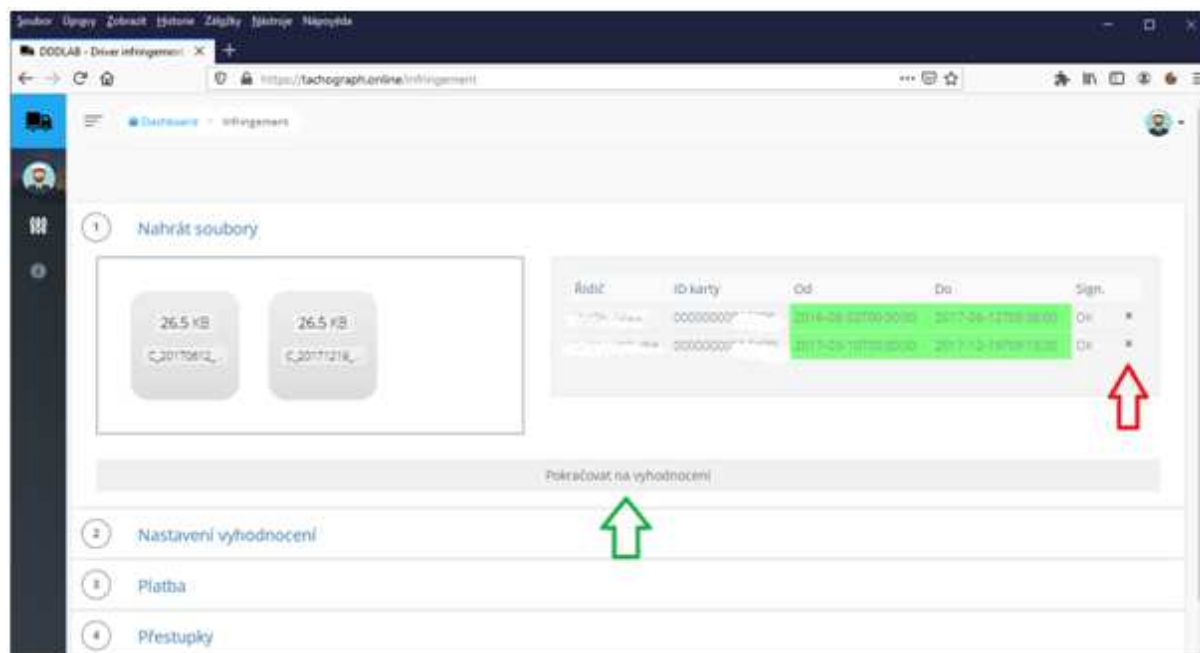

Poznámka: rozmazané části jsou jméno řidiče a ID jeho karty.

Pokud je třeba některého řidiče vymazat, je to možné kliknutím na křížek vedle tabulky nahraných dat.

Následně je možné pokračovat nastavením intervalu, za který se bude vyhodnocení provádět. To se provede kliknutím na tlačítko „Pokračovat ve vyhodnocení“.

Výběr vyhodnocovaného rozsahu dat

Pro každého řidiče je třeba nastavit rozsah dat. Je tak třeba vybrat řidiče a nastavit mu vyhodnocovaný rozsah. Měsíce, ve kterých jsou k dispozici v nahraných souborech data, jsou zobrazena zeleně.

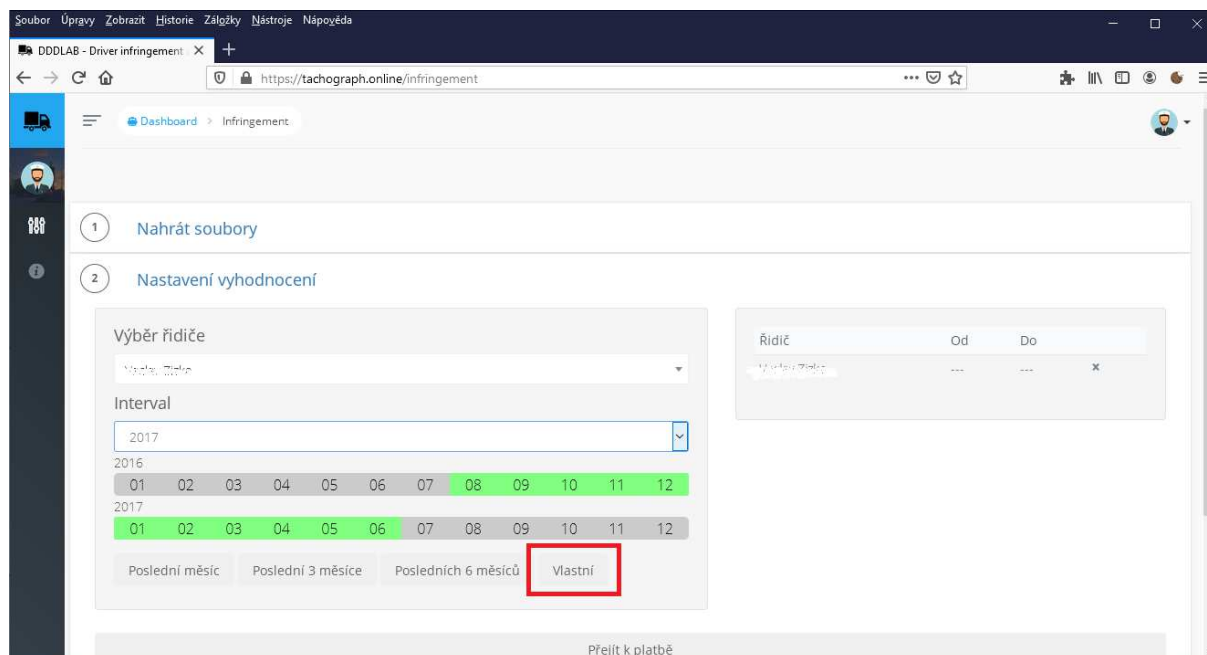

Kliknutím na tlačítko vlastní lze přesně specifikovat výběr.

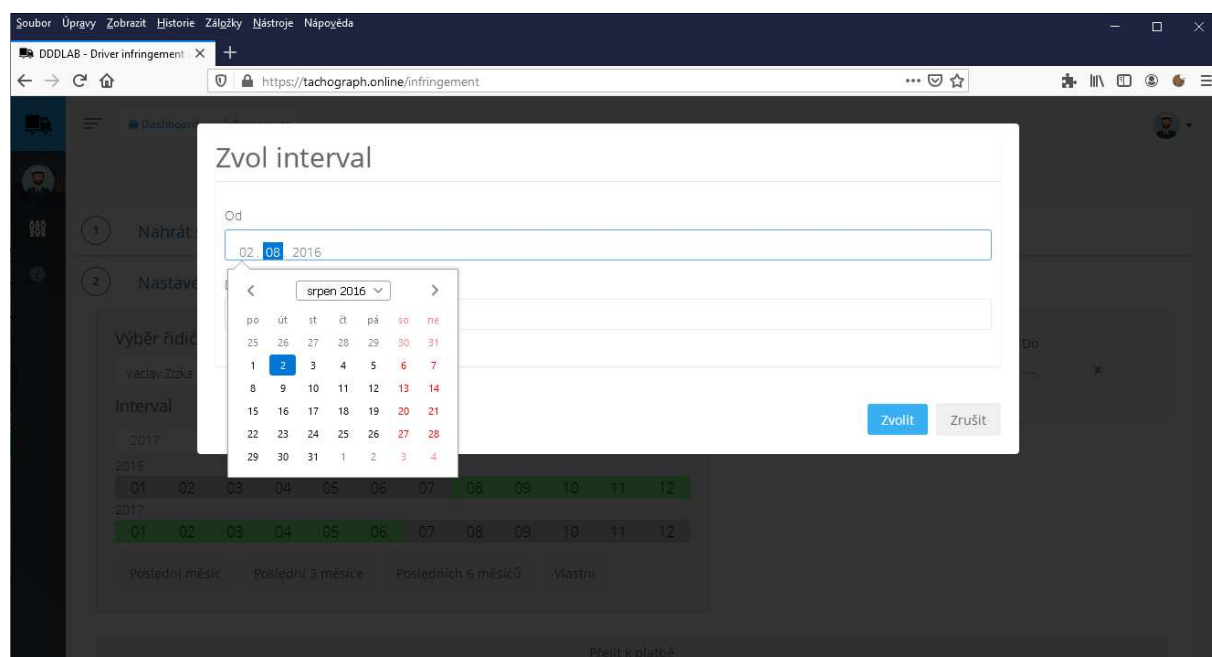

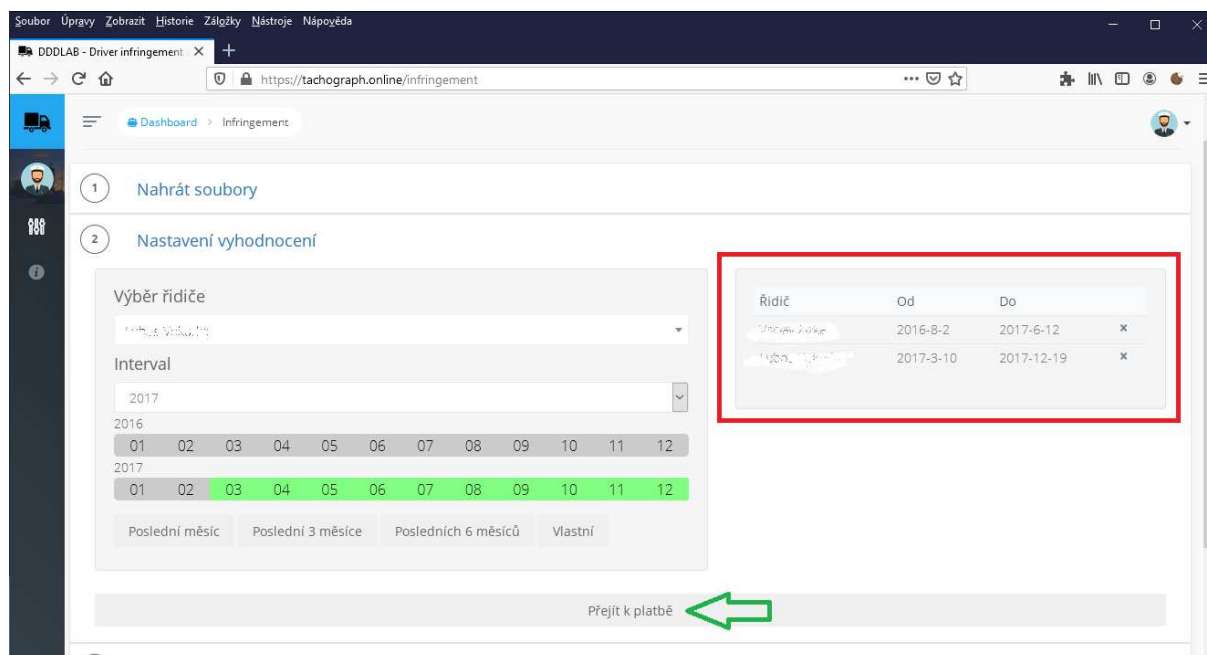

Řidiči a nastavené rozsahy jsou zobrazeny vlevo. Je-li vše hotovo, je možné přejít k platbě.

Platba

Následně je třeba realizovat úhradu pomocí platební karty a platební brány. Taktéž je třeba zadat identifikaci (například jméno firmy a IČ) a email, kam bude zaslána faktura.

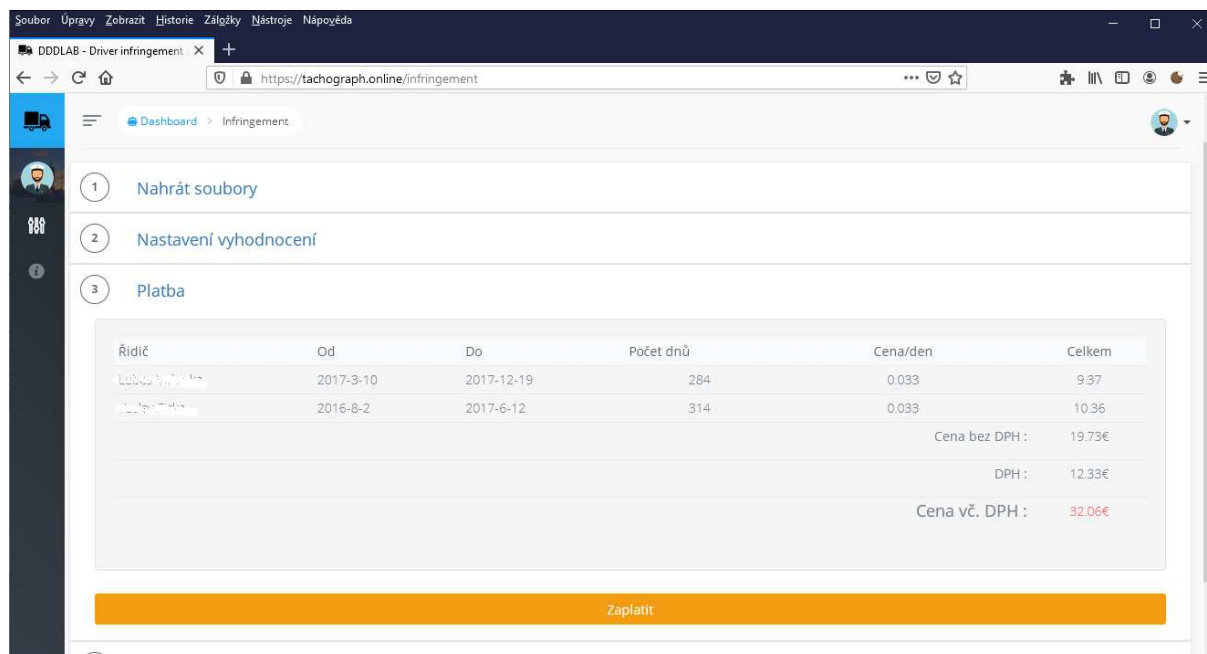

Je-li účet, pod kterým došlo k přihlášení v režimu DEMO, je etapa platby pomocí platební brány přeskočena.

Výsledek vyhodnocení

Jakmile je platba realizována, je možné procházet výsledky.

Datum	Typ	Závažnost	Naměřeno	Povoleno
2016-08-22T13:21:00	Nedodržení začátku přestávky v řízení	méně závažné	04:40:00	04:30:00
2016-09-22T17:15:00	Překročení doby práce bez přestávky	varování	06:05:00	06:00:00
2016-10-19T16:21:00	Překročení doby práce bez přestávky	varování	06:09:00	06:00:00
2016-10-21T12:15:00	Překročení doby práce bez přestávky	varování	06:08:00	06:00:00
2016-10-24T13:51:00	Překročení doby práce bez přestávky	varování	06:14:00	06:00:00
2016-11-16T15:16:00	Krácení týdenní doby odpočinku	závažné	37:47:00	45:00:00
2016-12-10T10:33:00	Nedodržení začátku týdenní doby odpočinku	závažné	147:25:00	144:00:00
2016-12-10T10:33:00	Krácení týdenní doby odpočinku	méně závažné	42:39:00	45:00:00
2017-06-02T20:47:00	Nedodržení začátku denní doby odpočinku	méně závažné	16:44:00	15:00:00
2017-06-02T20:47:00	Překročení denní pracovní doby (noční směna)	závažné	14:26:00	13:00:00
2017-06-02T20:47:00	Překročení doby práce bez přestávky	varování	06:25:00	06:00:00

Ty je možné stáhnout ve formátu PDF nebo XLSX (Excel) opatřené hlavičkou a dalšími náležitostmi. Taktéž je možné vygenerovat potvrzení o činnostech.

Příklad výstupu přehledu přestupků do souboru XLSX:

Protokol - směny

Řidič:
 ID karty: 00000006
 Vyhodnoceno od: 07.03.2010
 Vyhodnoceno do: 06.10.2010
 Vyhodnoceno dle nařízení 561/2006

Začátek	Konec	Trvání	Řízení	Práce	Pohotovost	Přestávka	Odpočinek	Denní odpočinek	Přestupky
07.03.2010 11:03:00	08.03.2010 09:30:00	627	323	302	0	0	1630	813	3
09.03.2010 12:40:00	09.03.2010 01:35:00	55	46	9	0	0	596	596	-
09.03.2010 11:31:00	10.03.2010 09:24:00	393	407	73	0	49	816	816	-
10.03.2010 11:00:00	11.03.2010 10:47:00	707	439	68	0	130	740	733	-
11.03.2010 11:07:00	12.03.2010 02:46:00	939	633	94	1	141	3449	3449	4
15.03.2010 12:16:00	15.03.2010 02:43:00	867	620	59	0	112	616	573	3
16.03.2010 12:59:00	16.03.2010 02:03:00	784	369	162	0	146	488	488	1
16.03.2010 10:11:00	17.03.2010 03:13:00	1022	613	96	1	163	587	587	5
18.03.2010 01:00:00	18.03.2010 02:46:00	826	412	48	1	188	636	606	3
19.03.2010 01:31:00	19.03.2010 11:44:00	613	343	56	1	68	70112	826	1
07.05.2010 04:16:00	07.05.2010 02:14:00	658	41	5	0	593	3662	782	-
10.05.2010 04:16:00	10.05.2010 05:17:00	61	21	9	0	21	627	627	-
10.05.2010 03:44:00	10.05.2010 05:13:00	89	67	0	0	0	600	600	-
11.05.2010 03:13:00	11.05.2010 02:36:00	683	95	3	0	559	761	1018	-
12.05.2010 03:17:00	12.05.2010 02:04:00	647	70	5	0	557	789	1033	-
13.05.2010 03:13:00	13.05.2010 01:05:00	592	96	0	0	489	852	848	-
14.05.2010 03:17:00	14.05.2010 02:06:00	649	148	24	2	459	819	973	-
15.05.2010 03:45:00	15.05.2010 09:17:00	332	86	8	0	235	2518	1343	-
17.05.2010 03:15:00	17.05.2010 10:14:00	410	68	35	0	305	996	1255	-
18.05.2010 02:50:00	18.05.2010 04:09:00	799	176	10	0	605	651	871	-
19.05.2010 03:00:00	19.05.2010 12:06:00	548	72	16	0	454	898	1276	-
20.05.2010 03:04:00	20.05.2010 03:17:00	733	169	45	0	477	707	707	-
21.05.2010 03:04:00	21.05.2010 12:34:00	570	90	7	0	458	3743	870	-
24.05.2010 02:57:00	24.05.2010 02:28:00	691	114	215	0	339	693	693	-
25.05.2010 02:01:00	25.05.2010 01:35:00	694	81	26	0	574	805	1009	-
26.05.2010 03:00:00	26.05.2010 12:49:00	589	76	0	0	502	850	850	-
27.05.2010 02:59:00	27.05.2010 08:55:00	356	114	2	0	217	1088	1084	-
28.05.2010 03:01:00	28.05.2010 12:14:00	553	118	327	0	70	894	887	-
29.05.2010 03:08:00	29.05.2010 01:31:00	623	160	4	0	436	2251	1230	-

Příklad výstupu týdenní pracovní doby do souboru XLSX:

Sumární protokol - týdenní pracovní doba	
Řidič:	
ID karty:	00000000
Vyhodnoceno od:	2010-3-7
Vyhodnoceno do:	2010-10-6
Vyhodnoceno dle nařízení:	561/2006
Datum	Trvání
2010-Mar-08	39:54:00
2010-Mar-15	46:18:00
2010-May-03	05:46:00
2010-May-10	10:32:00
2010-May-17	11:29:00
2010-May-24	20:37:00
2010-May-31	17:21:00
2010-Jun-07	11:13:00
2010-Jun-14	18:16:00
2010-Jun-21	15:51:00
2010-Jun-28	13:33:00
2010-Jul-05	00:02:00
2010-Jul-12	15:58:00
2010-Jul-19	10:44:00
2010-Aug-02	10:22:00
2010-Aug-09	18:47:00
2010-Aug-16	23:03:00
2010-Aug-23	23:57:00
2010-Aug-30	18:24:00
2010-Sep-20	24:36:00
2010-Sep-27	14:58:00
2010-Oct-04	05:21:00

2020.10.24 Podpis:

Příklad výstupu směn do souboru XLSX:

Protokol - směny

Řidič:
 ID karty: 00000000
 Vyhodnoceno od: 07.03.2010
 Vyhodnoceno do: 06.10.2010
 Vyhodnoceno dle nařízení 561/2006

Začátek	Konec	Trvání	Řízení	Práce	Pohotovost	Přestávka	Odpočinek	Denní odpočinek	Přestupky
07.03.2010 11:03:00	08.03.2010 09:30:00	627	323	302	0	0	1630	813	3
09.03.2010 12:40:00	09.03.2010 01:35:00	55	46	9	0	0	596	596	-
09.03.2010 11:31:00	10.03.2010 09:24:00	593	407	73	0	49	816	816	-
10.03.2010 11:00:00	11.03.2010 10:47:00	707	439	68	0	130	740	733	-
11.03.2010 11:07:00	12.03.2010 02:46:00	939	633	94	1	141	3449	3449	4
15.03.2010 12:16:00	15.03.2010 02:43:00	867	620	59	0	112	616	573	3
16.03.2010 12:59:00	16.03.2010 02:03:00	784	389	162	0	146	488	488	1
16.03.2010 10:11:00	17.03.2010 03:13:00	1022	613	96	1	163	587	587	5
18.03.2010 01:00:00	18.03.2010 02:46:00	826	412	48	1	188	636	606	3
19.03.2010 01:31:00	19.03.2010 11:44:00	613	343	56	1	68	70112	826	1
07.05.2010 04:16:00	07.05.2010 03:14:00	658	41	5	0	593	1062	782	-
10.05.2010 04:16:00	10.05.2010 05:17:00	61	21	9	0	21	627	627	-
10.05.2010 03:44:00	10.05.2010 05:13:00	89	67	0	0	0	600	600	-
11.05.2010 03:13:00	11.05.2010 02:36:00	683	95	3	0	559	761	1018	-
12.05.2010 03:17:00	12.05.2010 02:04:00	647	70	3	0	557	789	1033	-
13.05.2010 03:13:00	13.05.2010 01:05:00	592	96	0	0	489	852	848	-
14.05.2010 03:17:00	14.05.2010 02:06:00	649	148	24	2	459	819	973	-
15.05.2010 03:45:00	15.05.2010 09:17:00	332	86	8	0	235	2518	1343	-
17.05.2010 03:15:00	17.05.2010 10:14:00	419	68	35	0	305	996	1235	-
18.05.2010 02:50:00	18.05.2010 04:09:00	799	176	10	0	605	651	871	-
19.05.2010 03:00:00	19.05.2010 12:00:00	546	72	16	0	454	898	1276	-
20.05.2010 03:04:00	20.05.2010 03:17:00	733	169	45	0	477	707	707	-
21.05.2010 03:04:00	21.05.2010 12:34:00	570	90	7	0	458	3743	870	-
24.05.2010 02:57:00	24.05.2010 02:28:00	691	114	215	0	339	693	693	-
25.05.2010 02:01:00	25.05.2010 01:35:00	694	81	26	0	574	805	1009	-
26.05.2010 03:00:00	26.05.2010 12:49:00	589	76	0	0	502	850	850	-
27.05.2010 02:59:00	27.05.2010 08:55:00	356	114	2	0	217	1086	1084	-
28.05.2010 03:01:00	28.05.2010 12:14:00	553	118	327	0	70	894	887	-
29.05.2010 03:08:00	29.05.2010 01:31:00	623	160	4	0	436	2251	1230	-

Vygenerované potvrzení o činnostech

POTVRZENÍ O ČINNOSTECH (i) (NAŘÍZENÍ (ES) Č. 561/2006 NEBO AETR(ii))

Musí být vyplněno strojově a podepsáno před cestou

Musí být uchováváno spolu s originálními záznamy kontrolního zařízení, kdekoliv je jejich uchování požadováno

Nepravdivý údaj je posuzován jako přestupek

<p>Tuto část vyplňuje podnik</p> <p>1. Název podniku: Firma XZ</p> <p>2. Adresa ulice, poštovní směrovací číslo, město, země: Adresa ABC</p> <p>3. Telefonní číslo (včetně mezinárodní předvolby): 123456789</p> <p>4. Číslo faxu (včetně mezinárodní předvolby):</p> <p>5. E-mailová adresa</p> <p>Já, níže podepsaný/podepsaná:</p> <p>6. Jméno a příjmení: Pepa</p> <p>7. Pozice v podniku:</p> <p>potvrzuji, že řidič:</p> <p>8. Jméno a příjmení: Lubos Vokurka</p> <p>9. Datum narození (den/měsíc/rok):</p> <p>10. Číslo řidičského průkazu nebo číslo občanského průkazu nebo číslo pasu: 123456789</p> <p>11. který začal u podniku pracovat dne (den/měsíc/rok): 12.1.2020</p> <p>v období:</p> <p>12. od (čas/den/měsíc/rok): 2010-08-26T15:01:00</p> <p>13. do (čas/den/měsíc/rok): 2010-08-27T02:55:00</p> <p>14. <input type="checkbox"/> měl volno z důvodu nemoci (*)</p> <p>15. <input type="checkbox"/> čerpal řádnou dovolenou (*)</p> <p>16. <input type="checkbox"/> měl volno nebo odpočíval (*)</p> <p>17. <input type="checkbox"/> řídil jiné vozidlo vyňaté z oblasti působnosti nařízení (ES) č.561/2006 nebo AETR (*)</p> <p>18. <input type="checkbox"/> vykonával jinou práci než řízení vozidla (*)</p> <p>19. <input type="checkbox"/> byl k dispozici (*)</p> <p>20. Místo: Datum :</p> <p>Podpis</p>

21. Já, řidič, potvrzuji, že jsem neřídil vozidlo spadající do oblasti působnosti nařízení (ES) č. 561/2006 nebo AETR během výše uvedeného období.

22. Místo: Datum :

Podpis řidiče

(i) Tento formulář je k dispozici v elektronické vytisknutelné podobě na této adrese: <http://ev/europa.eu>.

(ii) Evropská dohoda o práci osádek vozidel v mezinárodní silniční dopravě.

(*) Vyber pouze jednu možnost.

Prohlížení souborů

Online služba DDDLAB je vybavena i funkcí prohlížeče souborů DDD z karty řidiče i tachografu. Po přepnutí na tuto stránku stačí přetáhnout do prohlížeče soubor, který chcete prohlížet, následně se zobrazí vizualizovaná data obsažená v souboru.

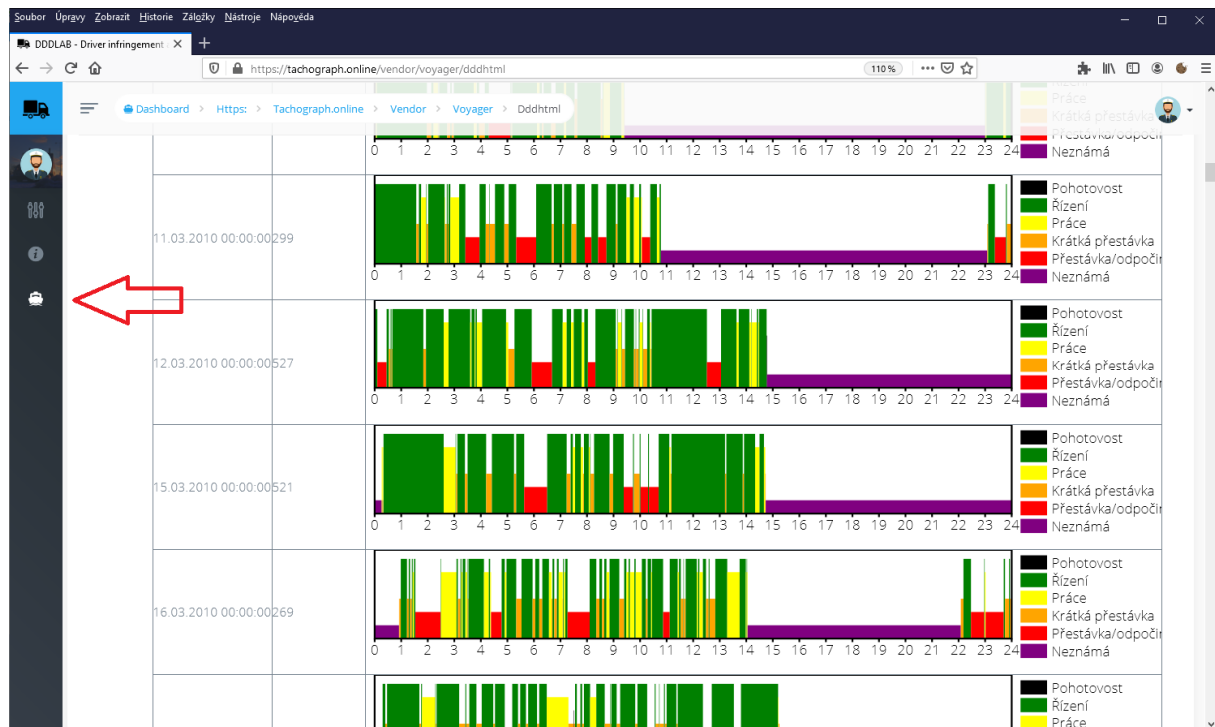

Cena

Cena služby je stanovena na 0,033 Euro za řidiče a den. Jeden měsíc pak přibližně na 1 Euro.

Jako doplněk je možné koupit SW pro čtení karet řidičů do PC. Cena tohoto programu je 8 Euro jednorázově. S programem je možné dodat i vlastní USB čtečku za cenu 10 Euro.

Kurz na koruny je přepočten dle aktuálního kurzu ČNB střed. Ceny jsou bez DPH.

Cena služby je tak na jednoho řidiče bez slevy 325Kč za 1 rok při vyhodnocení všech dnů v roce (365) a kurzu 27Kč/Euro. Služba je vhodná zejména pro malé dopravce, kdy je mnohem výhodnější než použití komerčních software pro vyhodnocení.